In der Reihe Kulturdenkmale in Baden-Württemberg ist der Band "Bernhardskapelle Owen" erschienen.

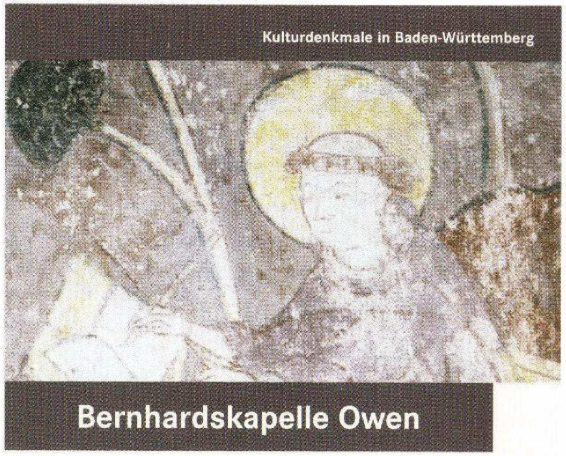

Baden-Württemberg
Regierungspräsidium Stuttgart
Landesamt für Denkmalpflege

Dieser Band ist auf dem Rathaus und im Buchhandel erhältlich.
(9,80 €, ISBN 3-89870-244-8)

So erreichen Sie uns

Bürgermeisteramt Owen
Postfach 1151, 73277 Owen
Rathausstr. 8, 73277 Owen

Sprechzeiten:

Montag bis Freitag: 8:00 Uhr bis 12:00 Uhr
Dienstag: 14:00 Uhr bis18:00 Uhr

Telefon: 07021 8006 - 0
Fax: 07021 8006-44

E-Mail: buergermeisteramt@owen.de

Die Bernhardskapelle befindet sich östlich der B 465 in Owen, Oberes Städtle, Ecke Marktstraße/Teckstraße

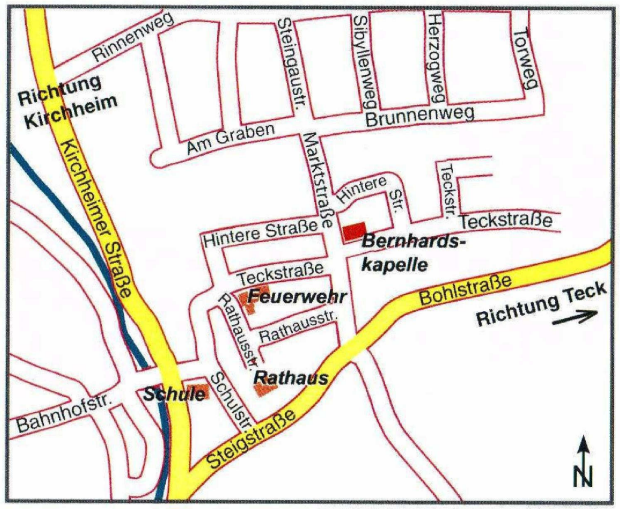

Die Bernhardskapelle in Owen

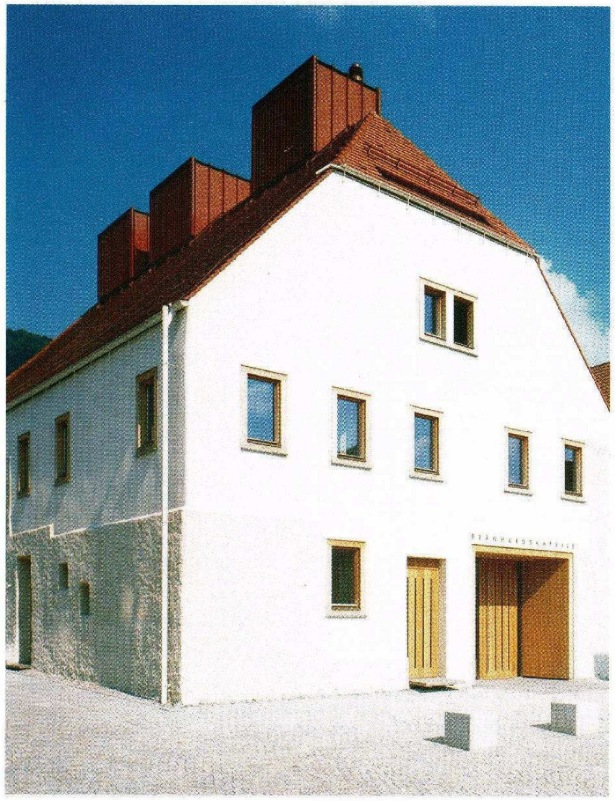

Stadt Owen

Die beiden Wandmalereizyklen sowie die wechselvolle Baugeschichte der Bernhardskapelle werden in der ca. einstündigen Führung erläutert.

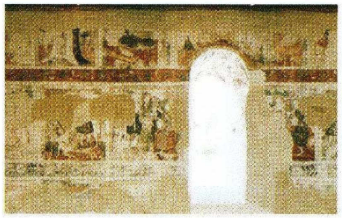

Die ehemalige Kapelle und heutige Kulturstätte ist seit ihrer Sanierung im Jahr 2002 ein Kleinod im Oberen Städtle Owens. An der Ostwand befindet sich ein im 1. Drittel des 15. Jahrhunderts entstandener Wandmalereizyklus mit Szenen aus dem Leben des Hl. Bernhard von Clairvaux (1090-1153), der eine einzigartige Stellung in der Wandmalerei seiner Zeit einnimmt. Auf der Südwand hat sich ein sehr umfangreicher Leben-Christi-Zyklus erhalten.

Führungen in der Bernhardskapelle

Führungen finden in der Regel monatlich am vorletzten Sonntag statt und werden vom Förderkreis “Alt Owen” durchgeführt. Die aktuellen Termine finden Sie auf dem beiliegenden Blatt abgedruckt. Eintritt 3 € pro Person.

Gruppenführungen sind auf dem Bürgermeisteramt Owen, Telefon 07021 8006-22 anzumelden. Eintritt: 2 € pro Person, mindestens jedoch 30 €
Höchstzahl der Gruppe: 50 Personen

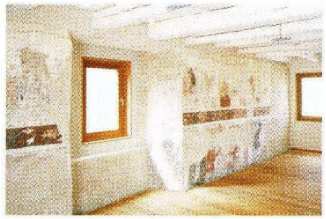

Stadt Owen

Eine Besonderheit für alle Brautpaare:

Das schöne Ambiente unserer Bernhardskapelle können Sie für Ihre standesamtliche Trauung nutzen.

Zwei Räume stehen dabei zur Verfügung: Im ersten Obergeschoss das Trauzimmer, für bis zu 20 Personen, im Erdgeschoss der Kapellensaal, für ca. 50 Gäste.

Nähere Informationen erhalten Sie bei Frau Bazle, Telefon 07021 8006-22